

## Caratteristiche Tecniche

**Linea Prodotto:** Gamma PLUS

**Modello:** Gestione Verticali

**Caratteristiche** - Linguaggio di programmazione: ACUCOBOL

**Tecniche:** - Sistema Operativo: WINDOWS, UNIX, AIX, LINUX

- Interfaccia Utente: SYSINT

## Caratteristiche Funzionali

La gestione dei rifiuti è soggetta ad una normativa molto rigida e precisa, consigliando l'utilizzo di mezzi informatici sempre più sicuri, completi e veloci.

Tutti i soggetti che in qualche modo hanno a che fare con la problematica inerente i rifiuti (produzione, trasporto, recupero e smaltimento) hanno l'obbligo della compilazione del "Registro di Carico e Scarico dei Rifiuti" ai sensi del Decreto 1 Aprile 1998 n. 148 e del "Modello Unico di Dichiarazione Ambientale" Legge 70/94 (M.U.D.).

Inoltre il trasporto del rifiuto deve essere accompagnato da un documento denominato "Formulario di Identificazione Rifiuti" (F.I.R) ai sensi del Decreto 1 Aprile 1998 n. 145.

Il verticale "Gestione Rifiuti" è nato per poter agevolare e semplificare tutte le problematiche a livello fiscale, commerciale e gestionale degli operatori del settore.

Questo prodotto, come tutti i verticali, è perfettamente integrato con GAMMA PLUS, utilizza i principali archivi di base (clienti, fornitori, trasportatori, ecc.) con l'aggiunta di campi specifici, completando la gestione con archivi propri.

Grazie ad una tabella di personalizzazione che prevede vari parametri è possibile adattare la procedura alle esigenze di ogni utente, collegando la procedura alla fatturazione e al magazzino. Si possono gestire fino a 998 registri di cui è prevista anche la numerazione delle pagine per la vidimazione.

**Nome Produttore:**

TeamSystem S.p.A.

**Prerequisiti Software:**

Archivi di base

L'inserimento dei movimenti dei rifiuti è organizzato in un'unica maschera che consente un inserimento veloce dei dati e una completa visione degli stessi. La prima parte raggruppa tutti i dati presenti nel registro, una parte centrale evidenzia i dati di fatturazione e infine l'ultima parte contiene le informazioni contenute nel formulario.

L'impostazione della procedura prevede la personalizzazione di varie tabelle che verranno proposte in automatico nei movimenti consentendo uno snello e quindi veloce inserimento dei dati.

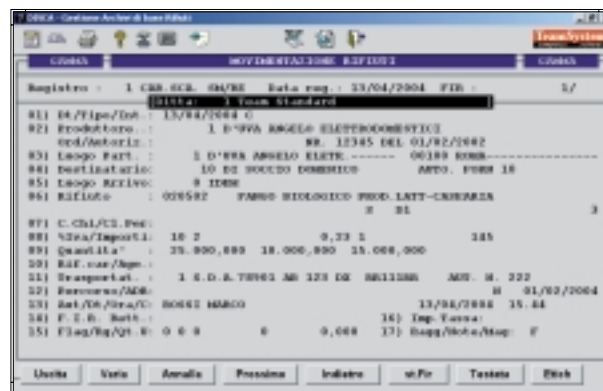

Maschera movimentazione rifiuti

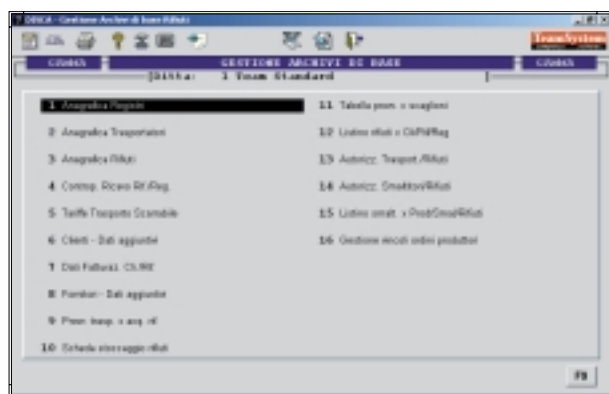

Gestione archivi di base

